B.1.3 CLASIFICADOR ECONÓMICO (TIPO DEL GASTO) ARMONIOZADO

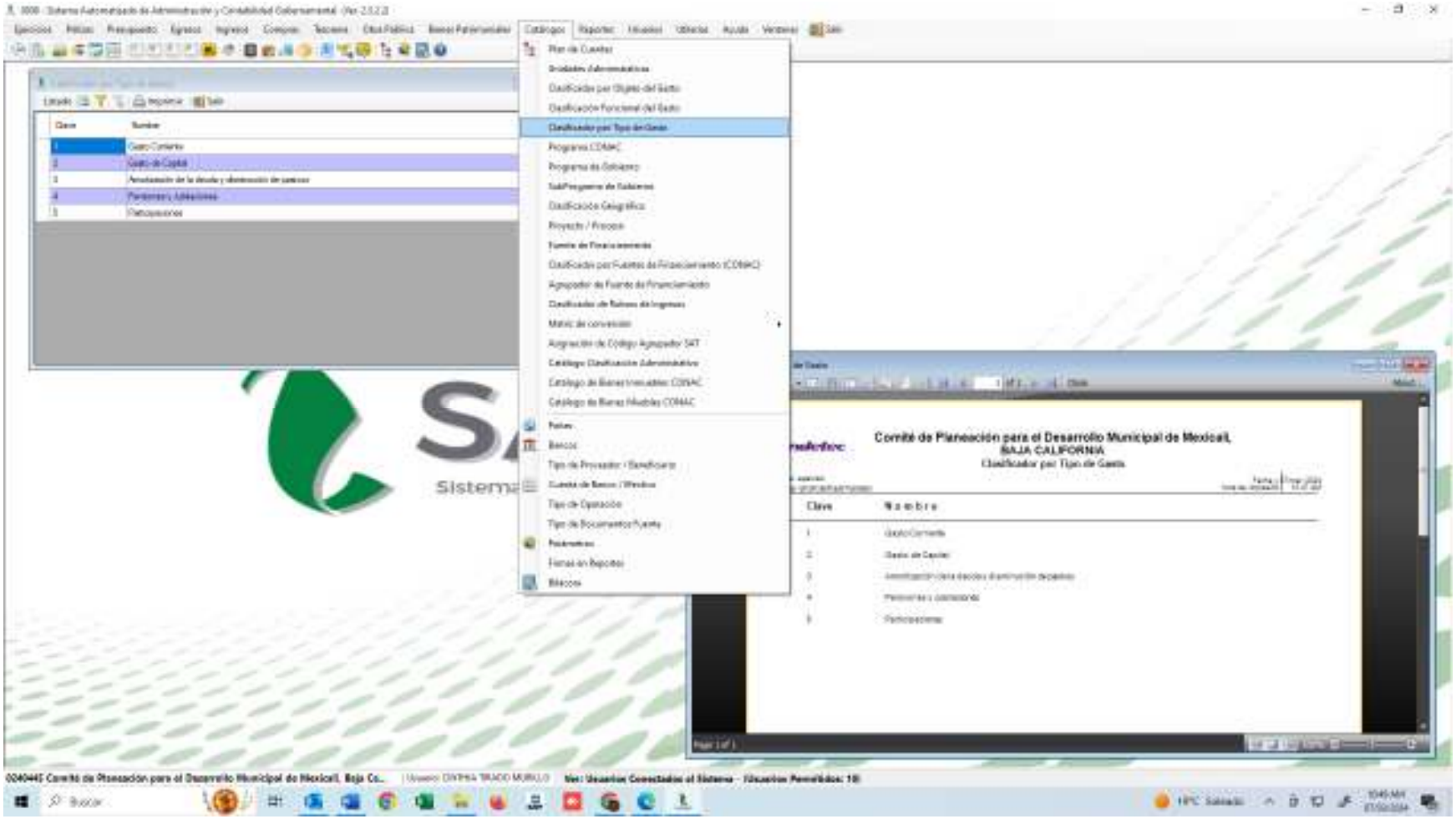

142	2	GASTOS	2
143			
144	2.1	GASTOS CORRIENTES	2
145	2.1.1	GASTOS DE CONSUMO DE LOS ENTES DEL GOBIERNO GENERAL/ GASTOS DE EXPLOTACIÓN DE LAS ENTIDADES EMPRESARIALES	2
146	2.1.1.1	REMUNERACIONES	-
147	2.1.1.1.1	SUELDOS Y SALARIOS	
148	2.1.1.1.2	CONTRIBUCIONES SOCIALES	
149	2.1.1.1.3	IMPUESTOS SOBRE NÓMINAS	
150	2.1.1.2	COMPRA DE BIENES Y SERVICIOS	
151			
152			
153	2.1.1.3	VARIACIÓN DE EXISTENCIAS (DISMINUCIÓN (+) INCREMENTO (-))	
154	2.1.1.4	DEPRECIACIÓN Y AMORTIZACIÓN	2
155	2.1.1.5	ESTIMACIONES POR DETERIORO DE INVENTARIOS	
156			
157	2.1.1.6	IMPUESTOS SOBRE LOS PRODUCTOS, LA PRODUCCIÓN Y LAS IMPORTACIONES DE LAS ENTIDADES EMPRESARIALES	
158			
159	2.1.2	PRESTACIONES DE LA SEGURIDAD SOCIAL (MEFP 6.69)	
160			
161	2.1.3	GASTO DE LA PROPIEDAD	-
162	2.1.3.1	INTERESES	-
163	2.1.3.1.1	INTERESES DE LA DEUDA INTERNA	
164	2.1.3.1.2	INTERESES DE LA DEUDA EXTERNA	
165	2.1.3.2	GASTOS DE LA PROPIEDAD DISTINTOS DE INTERESES	-